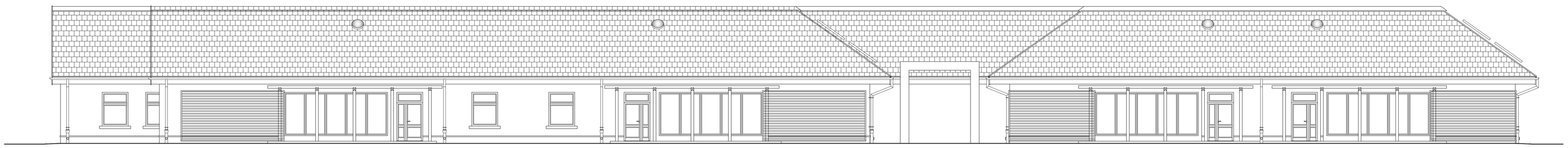

ELEWACJA TYLNA - ZACHODNIA, skala 1:100

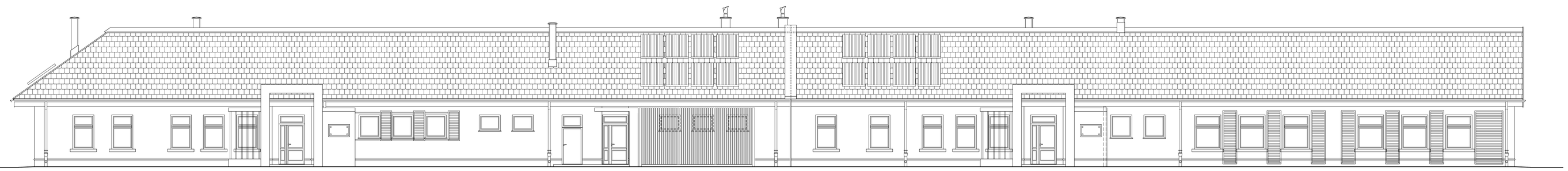

ELEWACJA FRONTOWA WSCHODNIA, skala 1:100

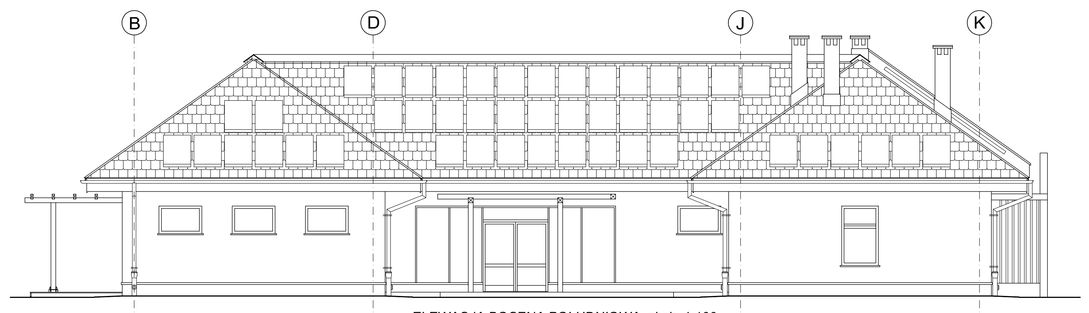

ELEWACJA BOCZNA POŁUDNIOWA, skala 1:100

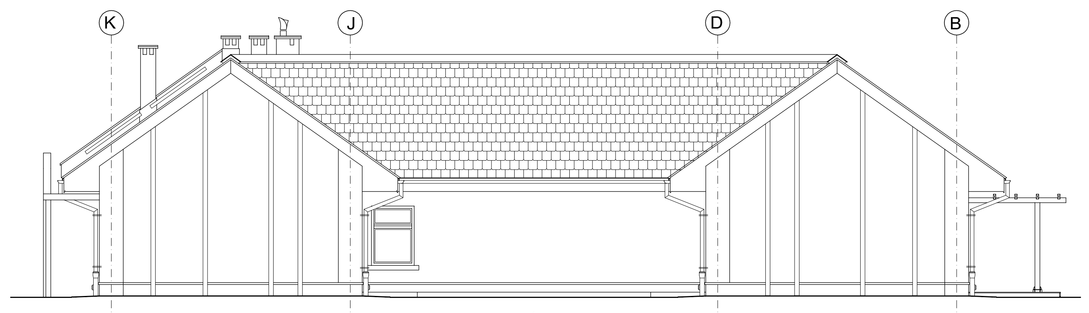

ELEWACJA BOCZNA PÓŁNOCNA, skala 1:100

ARCHIKON
ROBERT KRYŚPIAK
58 - 100 Świdnica, ul. Arnoldi Krajewej 29/9
tel.: 74 - 85 - 20 - 600 lub 604 - 560 - 251
e-mail: biuro@archikon.net
NIP: 884-154-62-33, Regon: 890647666

NR RYSUNKU
A-01

NAZWA I ADRES OBIEKTU BUDOWLANEGO

BUDOWA OBIEKTU OŚWIATOWEGO PRZEDSZKOLA I ŻŁOBKA W UKŁADZIE PARTEROWEJ ZABUDOWY ATRALNEJ PRZEWIDZIANEJ DO REALIZACJI W 8 ETAPACH!
PSZENNO DZ. NR 65/119, 65/118, 55, OBREB PSZENNO
UL. SŁONECZNA, 56-125 PSZENNO

TYTUŁ RYSUNKU

ELEWACJE BUDYNKU

STADIUM OPRACOWANIA		SKALA	
PROJEKT WYKONAWCZY		1:100	
IMIĘ I NAZWISKO	SPEC.NR UPRAWNIEŃ	DATA	PODPIS
PROJEKTANT			
mgr inż. arch. ROBERT KRYŚPIAK	spec.architektoniczna STODOŁKA/2012	11.2019	
OSOBY WSPÓŁPRACUJĄCE			
SPRAWDZAJĄCY			